



Zeichenerklärung

Grunderwerb

- zu erwerbende Fläche
- vorübergehend in Anspruch zu nehmende Fläche
- nachträglich zu erwerbende Fläche
- Flur / Flurstück / Größe des Flurstückes
- Fl. Nr. im Grunderwerbsverzeichnis / Größe der Teilfläche
- 2 Nr. des Grunderwerbsplanes
- 34 Nr. des betroffenen Flurstückes
- 1 Teilfläche eines Flurstückes

Zusammengehörigkeitspfeil
Gemarkungsgrenze
Flurgrenze
Flurstücksgrenze
außerhalb / innerhalb des Baufeldes
Flurstücknummer

Plangrundlagen:

DFK	Kartengrundlage Geobasisdaten ©Landesamt für Vermessung u. Geoinformation	Stand: 11.07.2016
Vermessung	Steinbacher CONSULT Altenmännstraße 15a, 86637 Wertingen	Stand: September 2011 - 07.07.2016
Planung	Steinbacher CONSULT Richard-Wagner-Straße 6, 86356 Neusäß	Stand: 05.03.2016

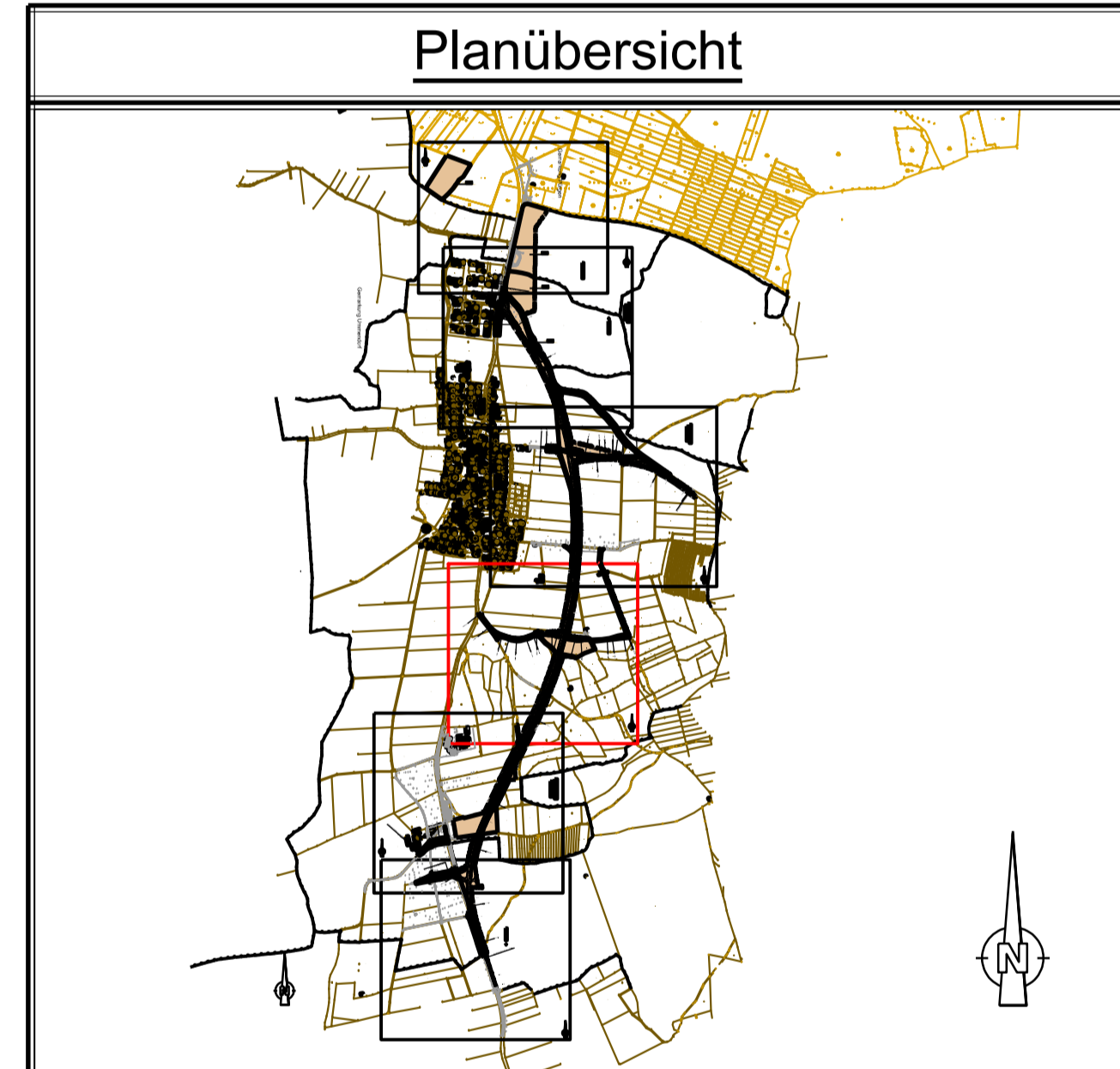

 Richard-Wagner-Straße 6 86356 Neusäß Tel. 08271 9556-0 Fax. 08271 9556-99 www.steinbacher-consult.com	Altemännstraße 15a 86637 Wertingen Tel. 08271 9556-0 Fax. 08271 9556-99	bearbeitet: Essenwanger gezeichnet: Metzger geprüft: Zell PISP-Nr.: Projekt:
---	--	--

Nr.	Art der Änderung	Datum	Zeichen

FESTSTELLUNGSENTWURF

Gemeinde Pürgern

Unterlage/ Blatt-Nr.: 10 / 1, 3
Grunderwerbsplan
Teil 3
Straßenbau
Maßstab: 1 : 1000

St 2057 Landsberg am Lech - Rott
Neubau der Ortsumfahrung Lengelfeld
in kommunaler Sonderbaulast
mit integriertem Hochwasserschutz

Aufgestellt:
Pürgern, den 05.03.2018
Klaus FÜß, Bürgermeister

Planfestgestellt mit Beschluss
der Regierung von Oberbayern
Nr. 24-4354-3-17-1
München, 01.10.2019
gen:
Güggemberger
Oberregierungsrat

K:\Projekt\110046_Pürgern\Ausschreibung\Grunderwerb_Grunderwerbplanung\2_Feststellungsplanung\2_Feststellungsplanung.dwg